

Rua João Tude de Melo, 77 - sala 112 - Recife-PE - CEP:52060-010 - Fone/Fax: (81) 3441.7932 / 3441.4213

## Lap Informática Ltda

Em breve estará disponível em nosso sistema o **PDV** (Função especial pra Ponto De Venda) atendendo o mercado de auto-serviço com código de barras...

A Lap Informática avisa que nosso TEF já está totalmente desenvolvido e aguardando a volta das Homologações por parte do Cartão HperCard que se mudou para São Paulo e vem reformulando o seu gerenciador...

OBS: Temos a solução **TEF** já funcionando em alguns clientes...

## Para Desopilar...

FRASES PUBLICADAS EM ALGUNS JORNAIS, DO RIO DE JANEIRO...

"A nova terapia traz esperanças a todos os que morrem de câncer a cada ano." (Na cova?) - JB

"Apesar da meteorologia estar em greve, o tempo esfriou ontem intensamente."

(O frio não estava filiado ao sindicato grevista) – O GLOBO

"Os sete artistas compõem um trio de talento." (Hã?) - EXTRA

"A vítima foi estrangulada a golpes de facão." (uma nova modalidade de estrangulamento) - O DIA

"Os nossos leitores nos desculparão por esse erro indesculpável." (De modo algum!) - O GLOBO

"No corredor do hospital psiquiátrico os doentes corriam como loucos."

(naturalmente....) - O DIA

"Ela contraiu a doença na época que ainda estava viva." (Jura?) -JB

"Parece que ela foi morta pelo seu assassino." (Não diga!) - EXTRA

"Ferido no joelho, ele perdeu a cabeça." (Espera, onde foi o machucado mesmo?) - O DIA

**BOAS VINDAS AOS CLIENTES  
MAIS RECENTES**

**TRILHA FORTE  
IDEAUTO**

## LapWin

### Relatórios com Gráficos...

#### No Caixa:

Total das Vendas/05's Empresas =>	Em Espécie.....	987,12
	Em Vales.....	462,88
	Cheque à Vista.....	0,00
	Ch.Pre-Datado.....	255,76
	HIPER ROTATIVO.....	9,95
	VISA DÉBITO À VISTA.....	8,98
	VISA ROTATIVO.....	110,90
	MASTER PARC.P/LOJA.....	916,87
	VISA CREDITO PARCELA.....	625,75
	REDE SHOP DÉBITO.....	156,36
	HIPER PARC.P/LOJA.....	411,48
	Duplicata.....	0,00
	Dupl - BRAD REMESSA.....	183,58
(Abatido Vds p/Coligadas)		
Vds p/Coligadas.....	11,47	
	<b>Total =&gt;</b>	<b>4.129,63</b>

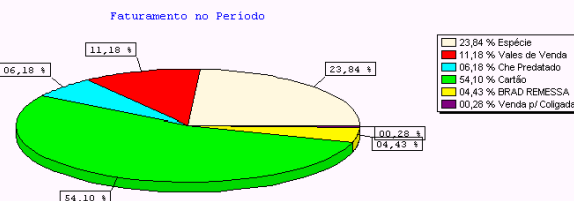

#### Nas Vendas mensais dos Produtos:

Validade	Prc.Bruto	Desc	Prc.Liquido	Data	Últimas Compras	Fornec	Quantidade	Prc.Compra	Vir_Custo
12/04/06	7,59	0,00	7,59	24/02/06	BRASH		100	2,05	2,17
19/01/06	7,16	0,00	7,16	31/01/06			0	4,62	0,00

Emp	mai/05	jun/05	jul/05	ago/05	set/05	out/05	nov/05	dez/05	jan/06	fev/06	mar/06	abr/06	MD_TPI	MD_SRM
EPO	38	77	33	41	0	100	24	62	75	11	15	14	13,33	33,50
SIL	0	0	0	0	0	0	0	0	0	59	30	36	41,67	20,89
TOT	38	77	33	41	0	100	24	62	75	70	45	50	55,00	54,39

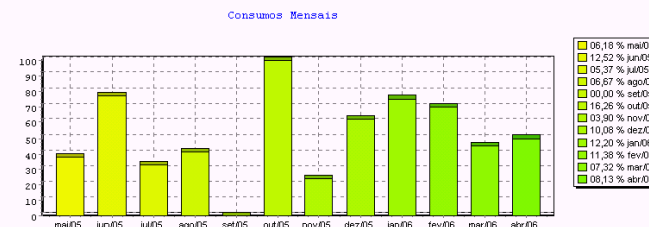

#### No Fluxo de Caixa:

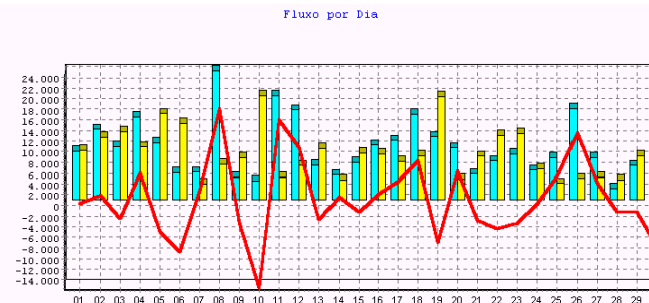

Esses são alguns exemplos da evolução de nossos sistemas. Nosso objetivo é sua empresa crescer sem se perder no vai e vem do mercado, hoje a informação não tem preço e está a um clique de vocês...